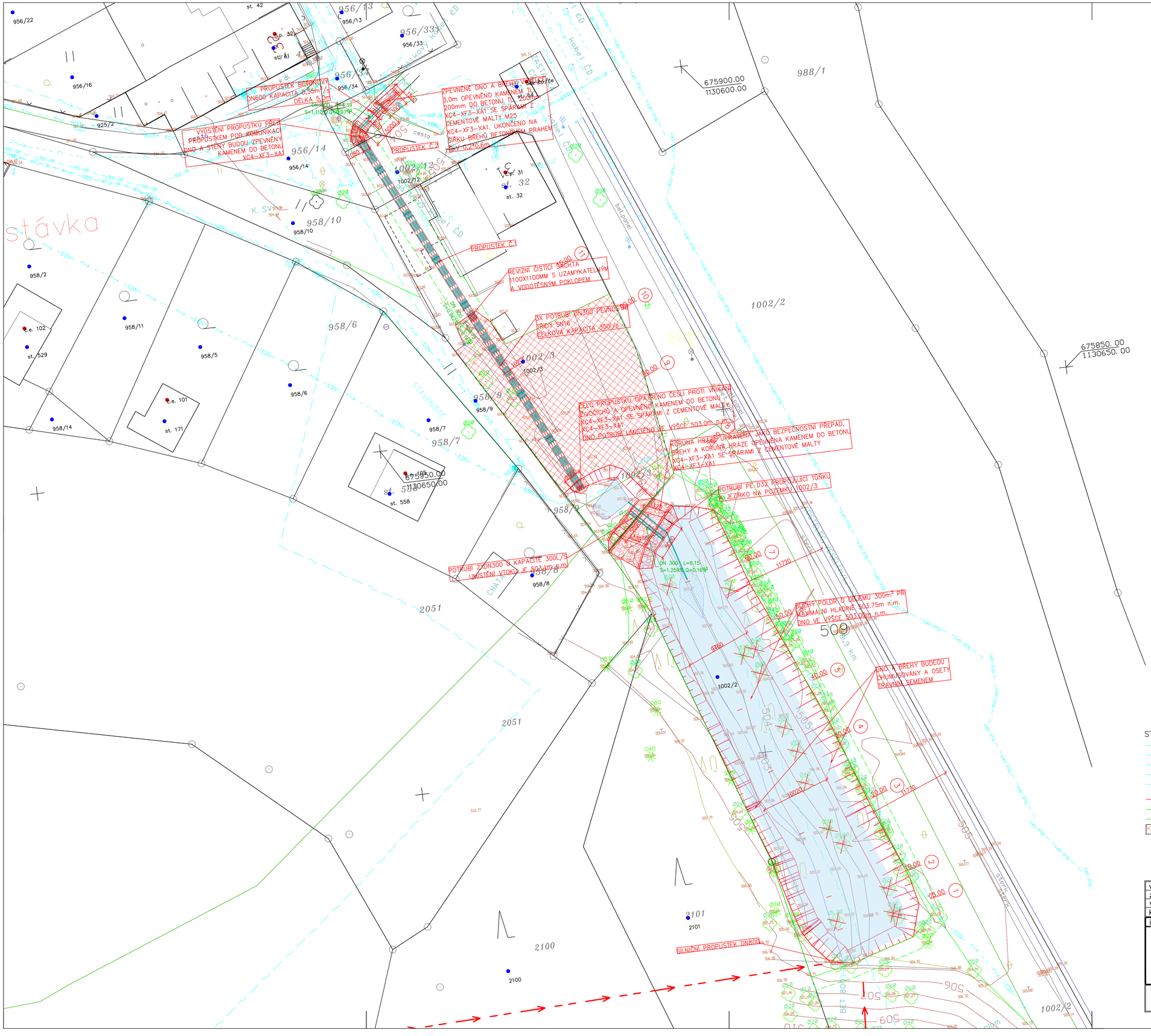

LEGENDA:

STÁVAJÍCÍ INŽENÝRSKÉ SÍTĚ:

- SILOVÁ VEDENÍ
- SDĚLOVACÍ VEDENÍ CETIN
- SDĚLOVACÍ VEDENÍ TELEMATIKA
- KANALIZACE
- SDĚLOVACÍ SEE-OŘ, BRNO
- TERÉNNÍ ÚPRAVA
- TRVALÝ ZÁBOR
- DOČASNÝ ZÁBOR
- TERÉNNÍ ÚPRAVY

NAVRŽENÉ INŽENÝRSKÉ SÍTĚ:

- PROPUSTEK

SOUŘADNICOVÝ SYSTÉM : JTSK
VÝŠKOVÝ SYSTÉM : B.p.v.

vedoucí projektant	Ing. Kotlán	
zodp. projektant	Ing. Kotlán	
vypracoval/CAD	Ing. Mojmír Kouba	
kontroloval	Ing. Sedlák	

Profi
PROFI Jihlava, spol. s r.o., Pod Příkopem 6, 586 01 Jihlava
tel.: 567 579 151, www.profi-jl.cz

investor: KRAJ VYSOČINA, ŽIŽKOVA 1882/57, 587 33 JIHLAVA

akce

ODVEDENÍ POVRCHOVÝCH VOD NA STAVBĚ II/602 HR. KRAJE – PELHŘIMOV, 6. STAVBA

formát	8xA4
datum	01 / 2020
stupeň	PDPS
zak.č.	2018-000066
paré č.	

obsah: SITUACE

měřítko	č. výkresu
1:250	D 02